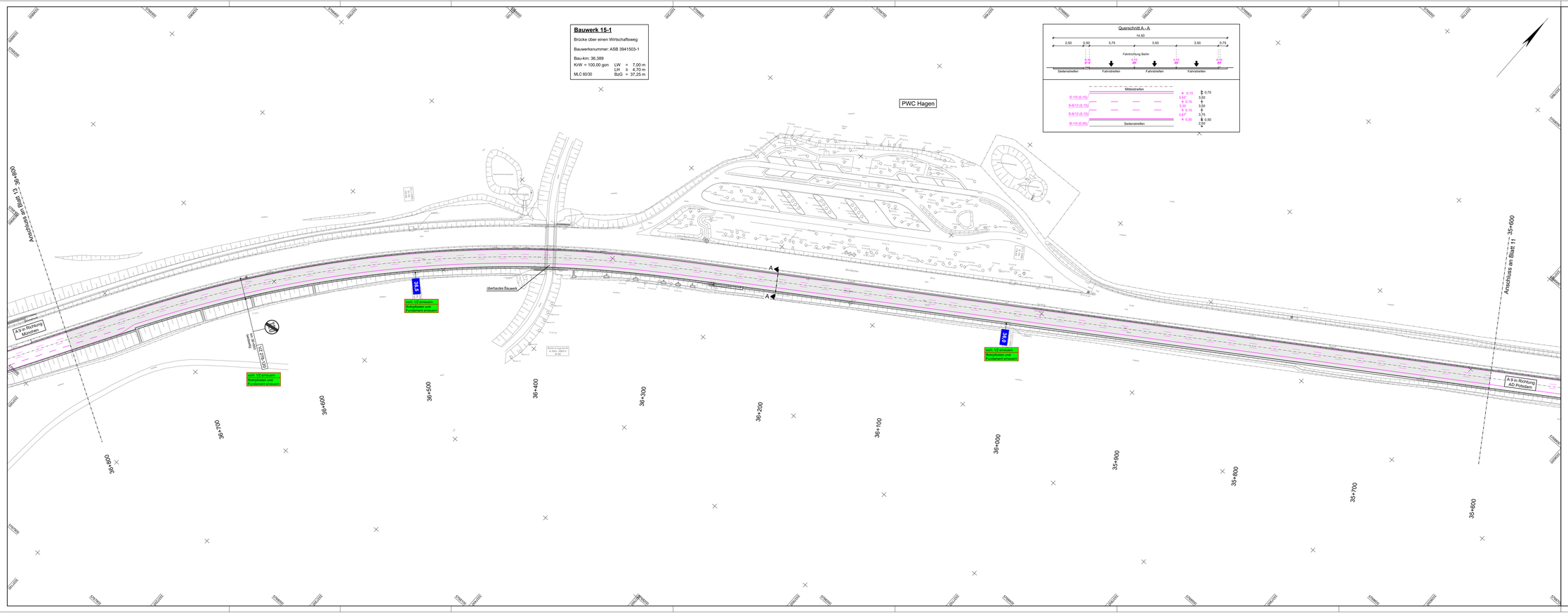

Zeichenerklärung

Planung

Fahrbahn

vorh. Verkehrszeichen erneuern

vorh. Verkehrszeichen

vorh. Verkehrszeichen zurückbauen

Z 205 | 2 | Folie 2

- Verkehrszeichennummer
- Reflexionsfolientyp
- Größe

Fahrbahnmarkierung:

S	durchgehender Schmalstrich 0.15m breit
S 6/12	Schmalstrich 0.15m breit, 6m Strich, 12m Lücke
B	durchgehender Breitstrich 0.30m breit
B 6/6	Breitstrich 0.30m breit, 6m Strich, 6m Lücke
	Breitstrich 0.50m breit Sperrflächenmarkierung (beidseitige Vorteilsfahrt)
	Breitstrich 0.50m breit Sperrflächenmarkierung (einseitige Vorteilsfahrt)

Blatt 1 2 3 4 5 6 7 8 9 10 11 12 13 14 15 16 17 18 19 20

Die Autobahn
Niederlassung Nordost
An der Autobahn 111
16540 Hohen Neuendorf

bearbeitet	03 / 2026	Lau
freigegeben		
Projekt-Nr.	A.04792.00	

Nr.	Art der Änderung	Datum	Zeichen

Lagesystem	ETRS 89	Stand Kataster	-
Höhensystem	DHHN 2016 (HS 170)	Bestandsvermessung	2025

VERGABEUNTERLAGE

Die Autobahn GmbH des Bundes

Straße: A 9 / 030 - 060 / km 24,654 bis 44,870

PROJIS-Nr.:

Unterlage / Blatt-Nr.: 16.7 / 12

Markierungs- und Beschilderungsplan

Maßstab: 1 : 1.000

A 9, km 24,654 - 44,870 linke Richtungsfahrbahn

Niederlassung Nordost